

Message from Assistant Principal Caron's Office

Dear Parents and Guardians,

Morning Drop-off:

- All parents dropping off their child must drop them off in the “horseshoe” in front of the building and NEVER IN THE PARKING LOT.
- Follow all signs.



Pick-up:

- Entry into driveway for student pick-up is not allowed between 2:00-2:45p.m. unless you are dismissing a student. Pick up in the rear of the school is not allowed.
- All pick-ups must be done on Ashley Blvd.

Bussing:

- Bus routes are final and bus stops will not be added to bus routes.
- If your child has a disability, and requires accommodations, please call Dr. Larkin at ext. 790.
- Once students are issued an ID, they must wear it onto the bus to gain access.
- Once a student has an established bus stop, they will not be able to ride on another bus unless they bring a parent/guardian note or a parent/guardian call is made to confirm the bus change with Mrs. Martin (Security Dept. Administrative Assistant).

Jeffrey Caron

Assistant Principal of grades 11-12
Director of Security
508-998-3321 ext. 277

Reviewed 02/2020

Mensagem do Gabinete do Diretor Assistente Caron

Prezados pais e responsáveis,

Saída da manhã:

- Todos os pais que deixam o filho devem deixá-lo na “ferradura” em frente ao prédio e NUNCA NO ESTACIONAMENTO.
- Siga todos os sinais.



Pegar:

- Não é permitida a entrada de carros na entrada dos alunos entre as 14: 00h e as 14: 45h. a menos que você esteja dispensando um aluno. Não é permitido pegar na parte de trás da escola.
- Todas as pick-ups devem ser feitas na Ashley Blvd.

Ônibus:

- As rotas de ônibus são finais e as paradas de ônibus não serão adicionadas às rotas de ônibus.
- Se o seu filho tiver uma deficiência e precisar de acomodações, ligue para o Dr. Larkin em ext. 790
- Depois que os alunos recebem um ID, eles devem usá-lo no ônibus para obter acesso.
- Uma vez que o aluno tenha um ponto de ônibus estabelecido, ele não poderá andar em outro ônibus, a menos que traga uma nota dos pais / responsáveis ou uma ligação dos pais / responsáveis seja feita para confirmar a mudança de ônibus com a Sra. Martin (Assistente de Departamento de Segurança).

Jeffrey Caron

Diretor Assistente das séries 11-12

Diretor de Segurança

508-998-3321 ext. 277

Reviewed 02/2020

Mensaje de la oficina del subdirector Caron

Queridos padres y tutores,

Salida matutina:

- Todos los padres que dejen a sus hijos deben dejarlos en la "herradura" frente al edificio y NUNCA EN EL ESTACIONAMIENTO.
- Sigue todas las señales.

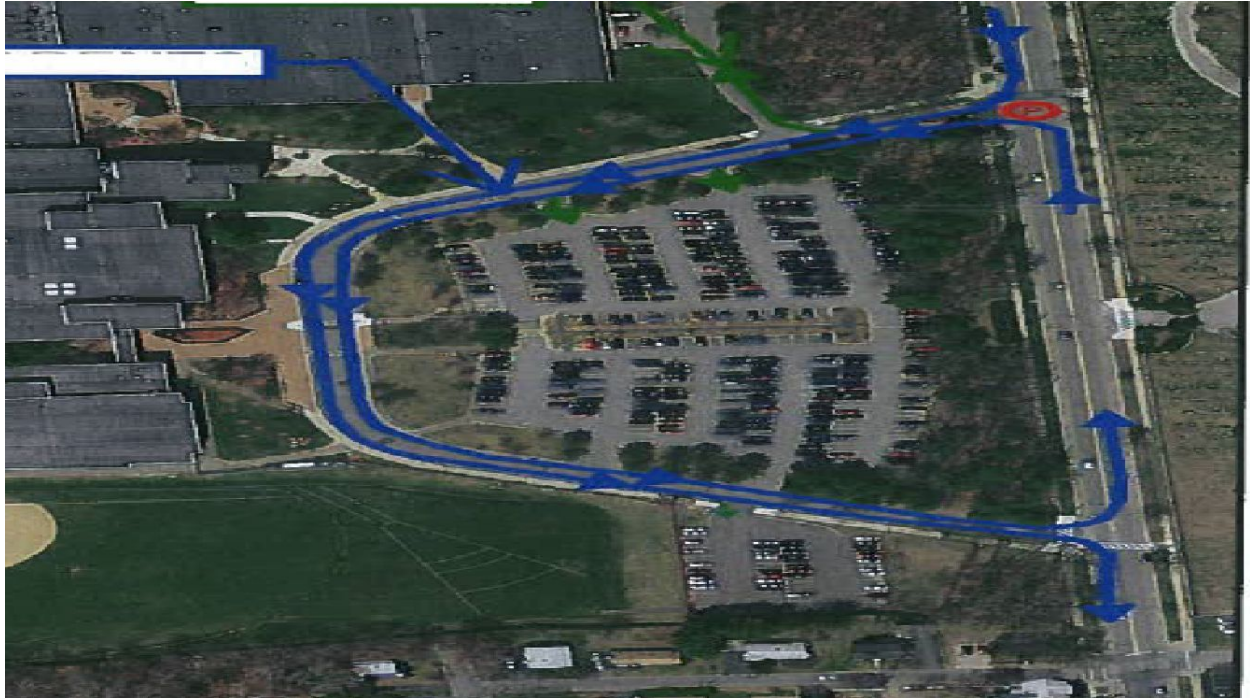

Recoger:

- La entrada al camino de entrada para recoger a los estudiantes no está permitida entre las 2: 00-2: 45 p.m. a menos que esté despidiendo a un estudiante. Recoger en la parte trasera de la escuela no está permitido.
- Todas las recogidas deben hacerse en Ashley Blvd.

Buses:

- Las rutas de autobús son finales y las paradas de autobús no se agregarán a las rutas de autobús.
- Si su hijo tiene una discapacidad y requiere adaptaciones, llame al Dr. Larkin al ext. 790
- Una vez que los estudiantes reciben una identificación, deben usarla en el autobús para obtener acceso.
- Una vez que un estudiante tiene una parada de autobús establecida, no podrá viajar en otro autobús a menos que traiga una nota del padre / tutor o se haga una llamada del padre / tutor para confirmar el cambio de autobús con la Sra. Martin (Asistente Administrativa del Departamento de Seguridad)

Jeffrey Caron

Subdirector de los grados 11-12
Director de seguridad
508-998-3321 ext. 277

Reviewed 02/2020